JUDGE DREDD

SCRIPT JOHN WAGNER & ALAN GRANT ART SIMON BISLEY LETTERING TOM FRAME
c 1991 Fleetway Publications.

Hull a pelyhes fehér hó,
jön a kedves Télapó!...
Popopó...mbaaaa
szent
Sssszar!!!
VADOOOOM! FUKOOOM

Frász a központnak! Légijármű zuhan, iránya: Kristály tér!
SCREEEEG
WHADUMPH
RRR
RRRRRR
Úgy látszik, a pilóta a túlélte. Vérnyomok...
El... el kell vinnem...

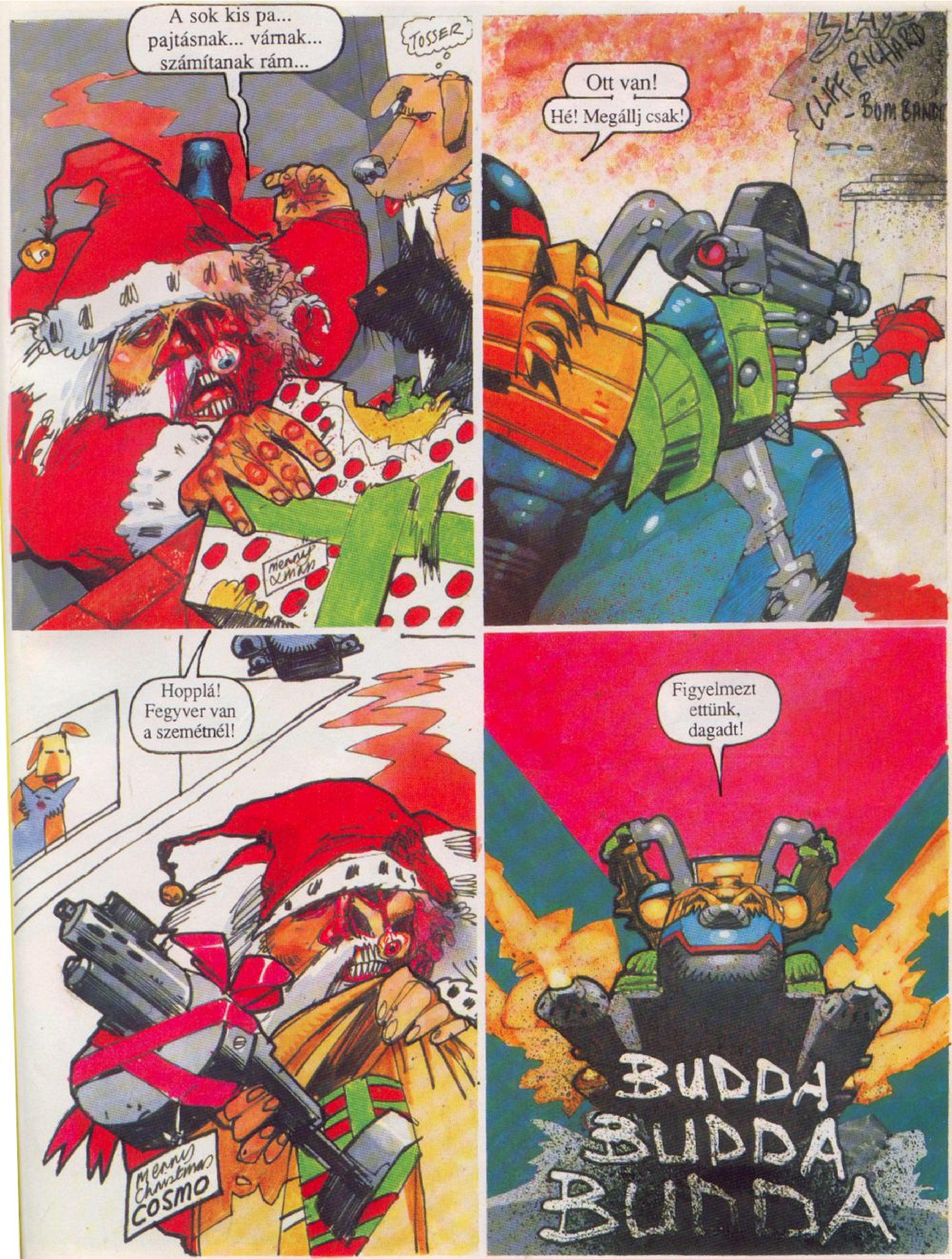

A sok kis pa... pajtásnak... várnak... számítanak rám...
TOSSER
Merry Xmas
Ott van!
Hé! Megállj csak!
CLIFF RICHARD
Hopplá! Fegyver van a szemétnél!
Merry Christmas COSMO
Figyelmezt ettünk, dagadt!
BUDDA
BUDDA
BUDDA

Megint te vagy az?!
Azt hittem, eleget kaptál tavaly.
Meg... meg kellett próbál
nom.. Még a bírók sem akadályozhatják...meg..
A karácsonynyn ynyn... tttt...
Központ, megint a dagadt volt a repülő szánkón.
De többet nem zavarog itt. Tepsit a Kristály térre!
Szép munka volt, Frász.
Menj a nyugati kapuhoz. Három tevés alak akadályozza a forgalmat.
Nehéz éjszakánk lesz, már látom.
Gyerünk!
És ezzel megkésett, de nem boldogtalan karácsonyt kívánunk minden nyájas olvasónknak!
VRMMM